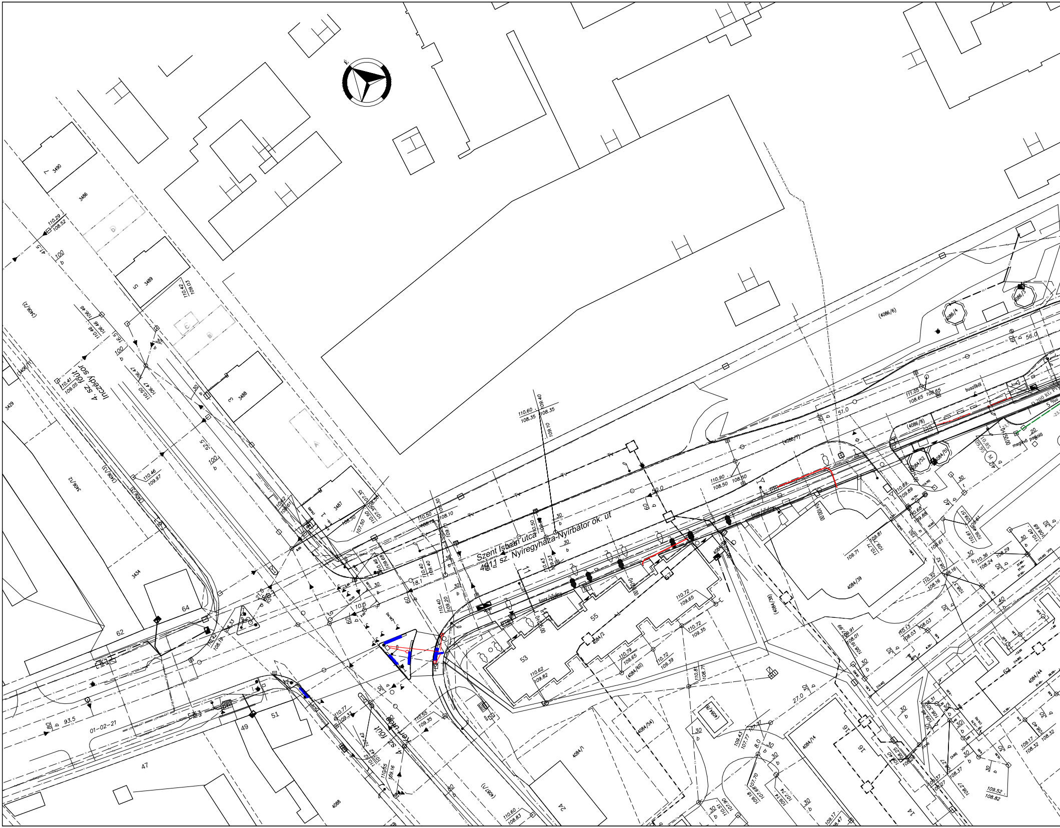
Szent István utca
4911 sz. Nyíregyháza-Nyírbátor ök. út
Inczédy sor
4. sz. főút
Kert utca
4. sz. főút
3490
3488
3489
3487
3429
3434
3406/2
(3406/1)
(3406/7)
(4086/6)
(4086/8)
(4086/7)
4084/39
4084/2
4084/14
4084/44
(4084/54)
(4084/60)
4084/1
4088
(4087/1)
01-02-21
62
64
53
55
51
49
47
24
16
14
63
buszöböl
D 200 KG PVC
meglévő parkoló
fénor / sövény
110.60
108.35
109.10
110.90
108.50
108.60
110.72
109.65
110.72
109.35
110.77
109.33
110.55
109.35
110.55
109.16
110.62
107.42
110.41
109.05
110.29
108.52
110.46
109.97
111.05
108.65
108.65
93.5
56.0
51.0
50.0
27.0
41.5
52.5
16.5

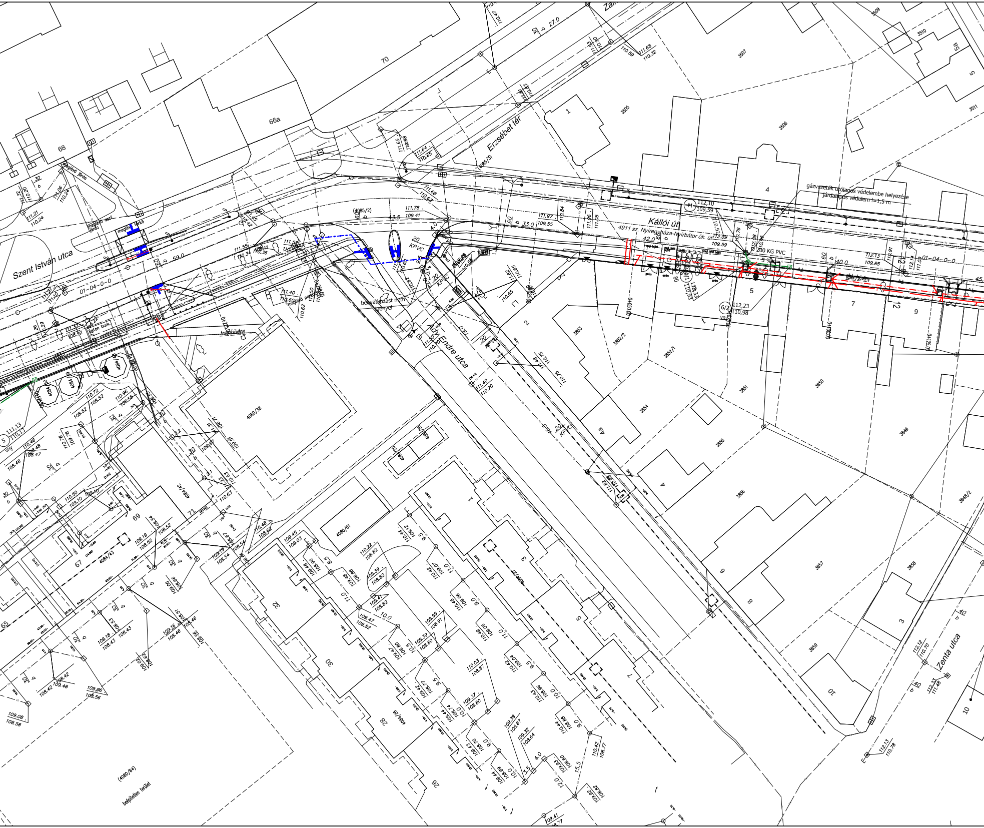
Kállói út
4911 sz. Nyíregyháza-Nyírbátor ök. út
Ady Endre utca
Szent István utca
Erzsébet tér
Zenta utca
gázvezeték utólagos védelembe helyezése
járdalapos védelem l=1,5 m
beavatkozást nem igényel
meglévő járda
meglévő parkoló
beton burk.
200 KG PVC
20 KPVC
01-04-0-0
bedépítetlen terület
(4080/64)
4080/38
4080/61
3505
3506
3507
3849
3850
3851
3852/1
3852/2
3853
3854
3855
3856
3857
3858
3859
66a
68
69
70
71
65
67

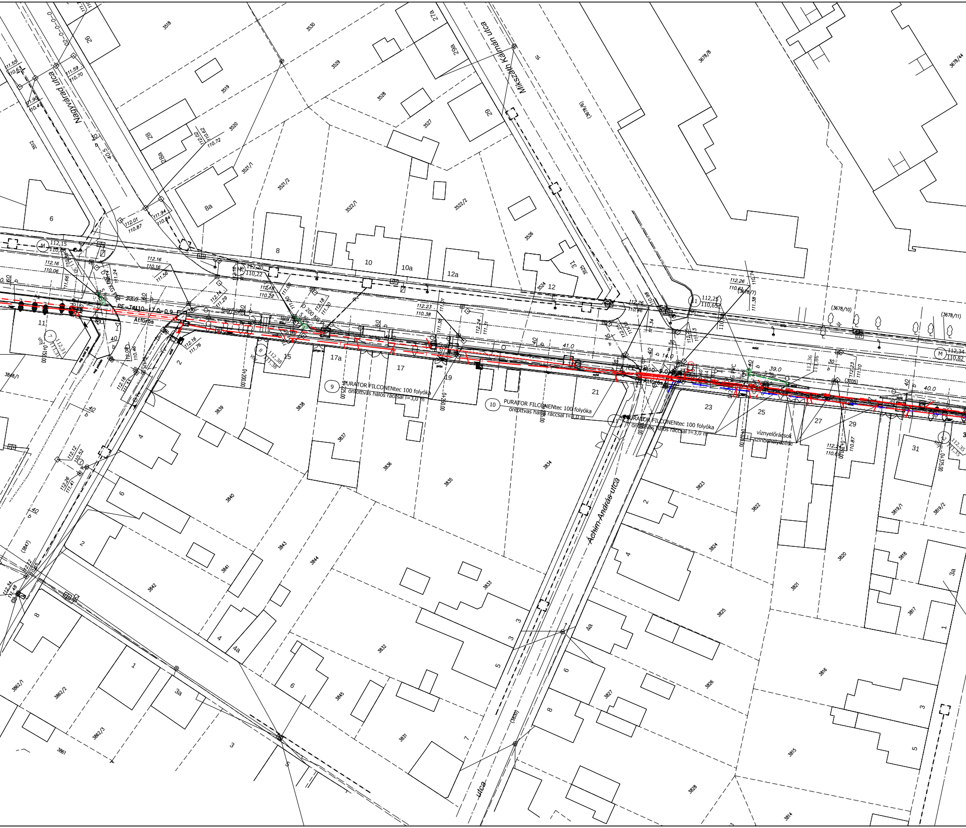

Nagyvárad utca
Mikszáth Kálmán utca
Áchim András utca
utca
PE - Tø110 - 17.0 - 0.9
PE - Tø110 - 9.0
Átfúrás
D 200 KG PVC
fasor / sövény
9 PURATOR FILCONENtec 100 folyóka öntöttvas hálós ráccsal l=3,0 m
10 PURATOR FILCONENtec 100 folyóka öntöttvas hálós ráccsal l=3,0 m
11 PURATOR FILCONENtec 100 folyóka öntöttvas hálós ráccsal l=3,0 m
víznyelőrácsok szintbehelyezése
0+150.00
0+175.00
0+200.00
0+225.00
0+375.00
112,15 110,06
112,20 110,22
112,25 110,65
112,34 110,82
112.16 110.06
112.16 110.16
112.16 111.76
112.14 111.29
112.18 111.30
112.18 111.33
112.23 110.38
112.26 110.46
112.24 110.69
112,31 111,31
112,38 111,38
112,35 111,35
111,55 110,63
111,59 110,70
111,90 110,47
112.01 110.87
111,94 110,84
112,12 110,52
112,26 111,41
23.0
41.0
39.0
40.0
14.0
3518
3519
3520
3521/1
3521/2
3522/1
3522/2
3524
3525
3526
3527
3528
3529
3530
3678/8
3678/44
(3678/7)
(3678/10)
(3678/11)
(3705)
3512
3848/1
3834
3835
3836
3837
3838
3839
3840
3841
3842
3843
3844
3845
(3847)
3831
3832
3833
3823
3822
3824
3825
3826
3827
3828
(3830)
3821
3820
3819/1
3819/2
3818
3817
3816
3815
3814
3862/1
3862/2
3862/3
3861
6
8
8a
10
10a
12
12a
11
15
17
17a
19
21
23
25
27
29
31
26
28
28a
29
29a
27/a
1
2
3
3a
4
4a
5
6
7
8

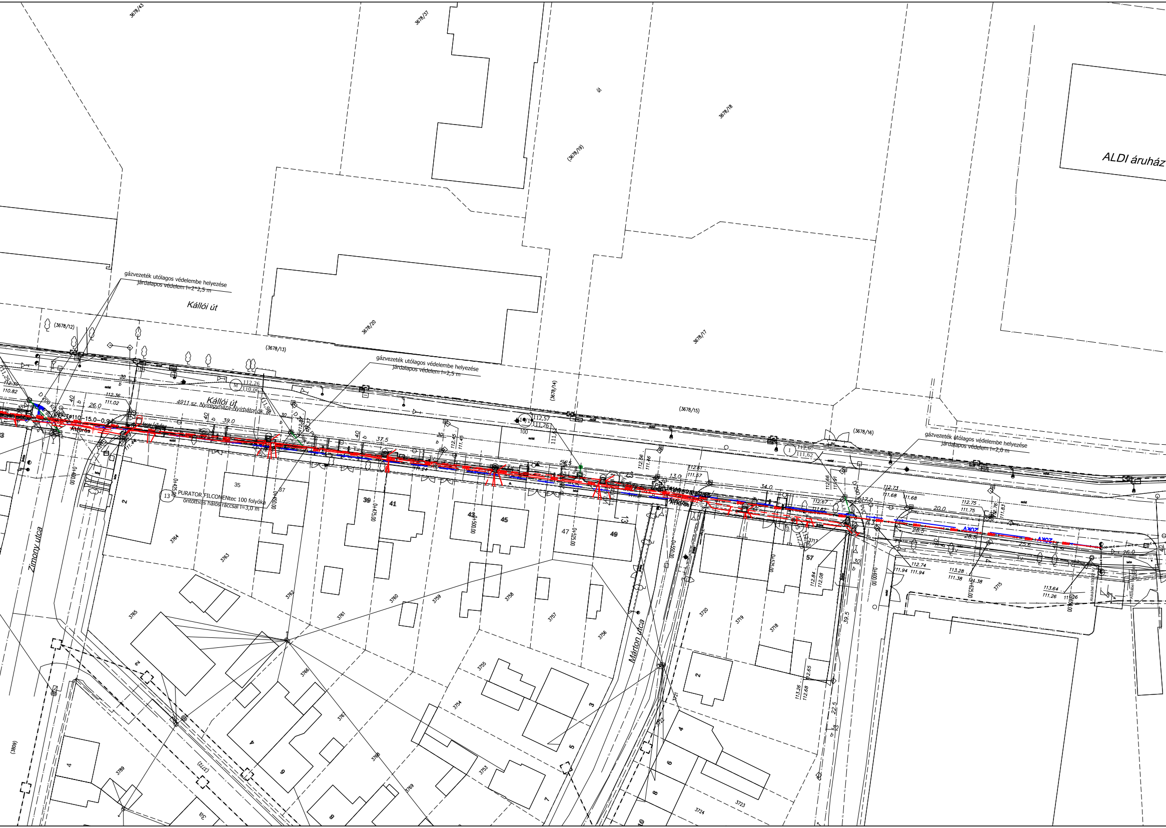
ALDI áruház
Kállói út
Kállói út
4911 sz. Nyíregyháza-Nyírbátor ök. út
Zimony utca
Márton utca
gázvezeték utólagos védelembe helyezése
járdalapos védelem l=2*2,5 m
gázvezeték utólagos védelembe helyezése
járdalapos védelem l=2,5 m
gázvezeték utólagos védelembe helyezése
járdalapos védelem l=2,0 m
PURATOR FILCONENtec 100 folyóka
öntöttvas hálós ráccsal l=3,0 m
Átfúrás
Átfúrás
D 200 KG-PVC
D 200 KG-PVC
D 200 KG-PVC
T Ø110-15.0-0,9
22KV
22KV
Alukábel 150/22 kV
3678/43
3678/37
3678/18
(3678/19)
út
3678/20
3678/17
(3678/12)
(3678/13)
(3678/14)
(3678/15)
(3678/16)
3764
3763
3762
3761
3760
3759
3758
3757
3756
3755
3754
3753
3765
3766
3767
3768
3769
3789
(3772)
(3809)
3720
3719
3718
3717
3715
3721
3722
3723
3724
2
35
37
39
41
43
45
47
49
57
13
2
3
4
5
6
7
8
9
10
2
4
6
8
3a
0+400,00
0+425,00
0+450,00
0+475,00
0+500,00
0+525,00
0+550,00
0+575,00
0+600,00
0+625,00
0+650,00
26.0
39.0
37.5
13.0
34.0
17.0
20.0
28.5
28.5
25.6
26.0
39.5
22.5
M
112,26
110,06
112,57
111,26
100
1
112,67
111,62
13
112.30
110.82
112.36
111.02
111.98
112.45
111.45
111.24
112.56
111.46
112.61
111.57
112.66
111.91
112.67
111.62
112.73
111.68
111.68
112.75
111.75
112.76
111.83
112.74
111.94
111.94
113.28
111.38
111.38
113.64
111.26
111.26
112.84
112.08
112.65
113.26
112.68

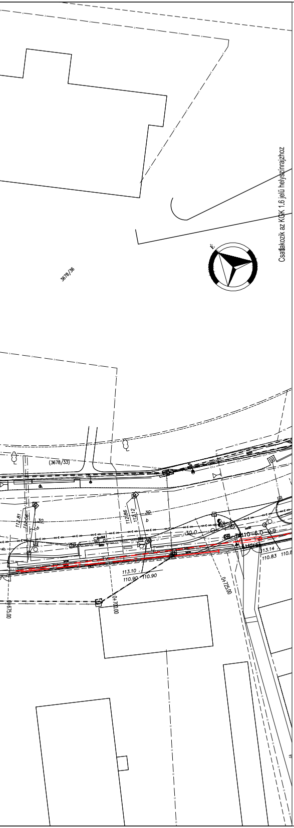
Csatlakozik az KGK 1.6 jelű helyszínrajzhoz
É
3678/56
(3678/33)
112.81
112.06
30
b
112.86
112.12
30
b
30.0
T⌀110-6.0-0.9
113.14
110.83
110.8
113.10
110.90
110.90
0+675.00
0+700.00
0+725.00

JELMAGYARÁZAT

meglévő szilárd burkolat széle	
földrészlet határ	
tervezett szabályozási vonal	
meglévő kerítés	
meglévő vezetőkorlát	
meglévő vízvezeték	V
meglévő szennyvíz vez.	SZ
meglévő távközlési földkábel	T
meglévő gázvezeték	G
meglévő távközlési optikai kábel	
meglévő csapadékcsatorna	Cs
meglévő 10 kV-os földkábel	E10
meglévő 0.4 kV-os földkábel	E0.4
meglévő DIGI földkábel	D
meglévő közmű aknafedlapok	
meglévő légvezeték tartóoszlop	
meglévő UPC földkábel	
tervezett közvilágítási oszlop/lámpatest	
meglévő / kivágandó fa	
meglévő tűzcsap	
tervezett burkolat széle	
tervezett süllyesztett szegély	
tervezett kiemelt szegély	
tervezett K szegély	
tervezett döntött szegély	
tervezett csapadékcsatorna	5 ‰ -7,5-
Szabályozástechnika tervezett kábele védőcsőben	
Tervezett 0,4 kV-os földkábel	
Bontandó 0,4 kV-os légvezeték	
Tervezett 0,4 kV-os légvezeték	
Bontandó 20 kV-os légvezeték	20kV
Tervezett közvilágítási elosztó szekrény	
Tervezett Magyar Telekom földkábel / átfúrás	PE-T⌀110-13.0-0,9 Átfúrás
Csőbállvány létesítés / bontás	
Tervezett UPC földkábel / átfúrás	PE-T⌀110-17.0-0,9 Átfúrás
tervezett taktilis burkolat	

CREATE VALUE KFT.
1135 Budapest XIII. Jász utca 66. III. emelet
Telefon: +36-20-253-9649 Fax: +36-1-700-2486
E-mail: info@cvmail.hu Web oldal: www.createvalue.hu

MEGBÍZÓ: **NYÍREGYHÁZA VÁROS ÖNKORMÁNYZATA**	DÁTUM: 2017.10.31.
MUNKA CÍME: **Kerékpáros létesítmény Nyíregyháza, Debreceni út (Kígyó utcától) - Tünde utca - Kállói út - Kert u. és Kállói út - Csárda utca közötti szakaszon** **KIVITELI TERV**	TERVSZÁM: P-1142
RAJZ CÍME: Közműgenplán 5. Szent István út - Kállói út 1. szakasz	RAJZ SZÁM: KGK-1.5 MÉRETARÁNY: 1:500

TERVEZŐ: Horváth László	Simon Gábor KÉ-K 01-16188	Elter Ákos	VEZETŐ TERVEZŐ: Dobrocsi Tamás KÉ-T 13-3416

Ez a terv a Create Value Kft. szellemi tulajdona, melynek védelmét jogszabály biztosítja.
Felhasználása csak a tárgyra vonatkozó szerződés keretein belül lehetséges.